

7.1.4 Water Conservation Facilities

Sr.No.	Title of the Activity	Type
1	Water Conservation Facilities	1. Rainwater Harvesting Tech. 2. Bore Well Recharge Area 3. Farm Pond

7.1.4 Water Conservation Facilities

Sr.No.	Title of the Activity	Type
1	Water Conservation Facilities	1. Rainwater Harvesting Tech. 2. Bore Well Recharge Area 3. Farm Pond

Rayat Shikshan Sanstha's
Arts and Commerce College, Madha

WATER CONSERVATION FACILITIES

RAIN WATER HARVESTING

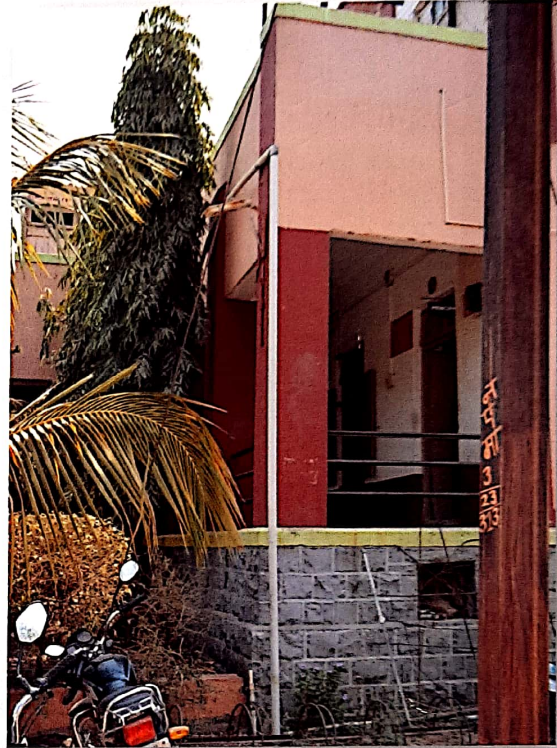

TANK FOR WATER STORAGE



**Co-ordinator,
I.Q.A.C.
Arts & Commerce College
Madha. Dist. Solapur.**



**Principal,
Arts & Commerce College
Madha. Dist. Solapur**

Rayat Shikshan Sanstha's
Arts And Commerce College, Madha
WATER CONSERVATION FACILITIES



RAIN WATER
HARVESTING

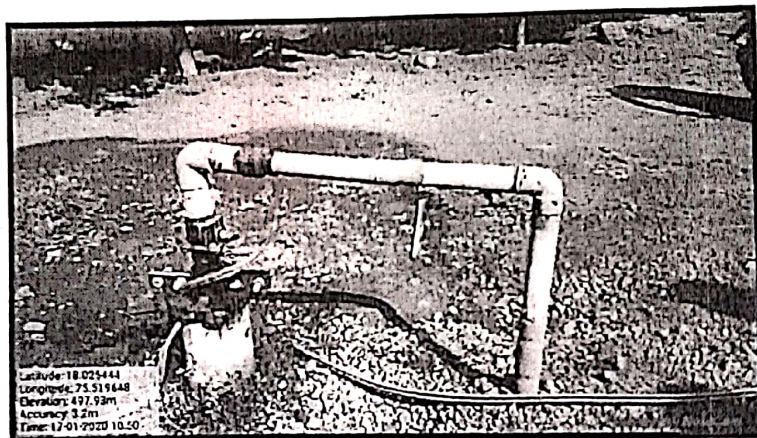

BOREWELL

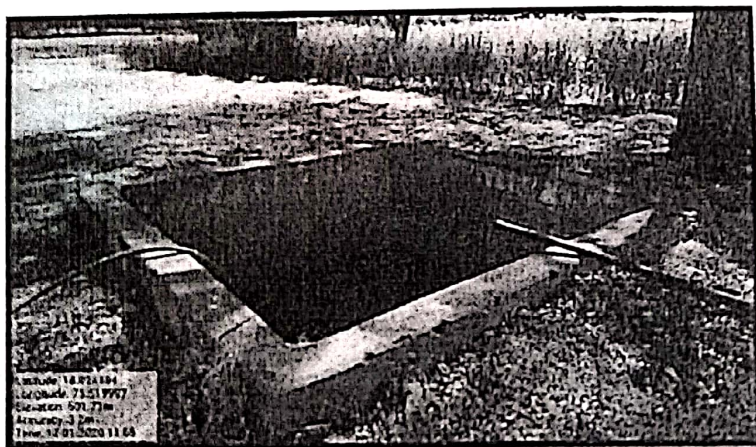

TANK FOR WATER
STORAGE

AD
Co-ordinator,
I.Q.A.C.
Arts & Commerce College,
Madha, Dist. Solapur.

Pr
Principal,
Arts & Commerce College
Madha, Dist. Solapur

Scanned by CamScanner

BORE WELL RECHARGE • RAIN WATER ACCUMULATION



**Co-ordinator,
I.Q.A.C.
Arts & Commerce College
Madha, Dist. Solapur.**



**PRINCIPAL
ARTS & COMMERCE COLLEGE
MADHA, DIST - SOLAPUR**

Estd : 1970



" Education Through Self-help is our motto" - Karmaveer

Rayat Shikshan Sanstha's

ARTS & COMMERCE COLLEGE, MADHA

Dist. Solapur (Maharashtra) Pin : 413 209

Affiliated to Solapur University, Solapur

Padmabhushan Dr.Karmaveer Bhaurao Patil, D.Litt.

Jr. College Index No.
24.04.001

☎ : STD (02183)
Office : 234026
Home : 234024
Computer : 234053
Fax : 234026

Principal :

Dr. Panjabrao Rongre

M.A., M.Phil., P.G.D.T.E., Ph.D.

NAAC Accredited : 'B'

E-mail : accmadha@yahoo.com.

Ref.No. १२४/२०१६-१७

Date २१/६/२०१६

प्रति,

मा. इन्स्पेक्टरसो,

रयत शिक्षण संस्था, मध्य विभाग,

कर्मवीर समाधी परिसर, सातारा.

विषय- शेततळ्याच्या खर्चाबाबत..

संदर्भ - आपलेकडील जावक नंबर ६५५ दि.१७-६-२०१६ चे पत्र

महोदय,

या महाविद्यालयास जलयुक्त शिवार योजनेतर्गत शेततळ्यासाठी संस्थेने रु. ५,००,०००/- खर्चास मान्यता दिलेली असून शेततळ्यासाठी रु. ३,००,०००/- रुपये संस्थेकडून प्राप्त झालेले आहेत. सदर प्राप्त रक्कमेमधून आजपावेतो जे.सी.बी. भाडे, टिपर भाडे व ५०० मायक्रॉन कागदासाठी अॅडव्हान्स यासाठी खालीलप्रमाणे खर्च झालेला आहे. आपल्या माहितीसाठी सदर खर्चाचा अहवाल पाठवित आहे.

१. जे.सी.बी.भाडे १,६४,०००.००
२. टिपर/डम्पर भाडे ३९,०००.००
३. ५०० मायक्रॉन पेपर अॅड. १,५०,०००.००
४. ३ इंची पाईपलाईन पाईप अॅड. १५,०००.००

एकूण खर्च ... रुपये ३,६८,०००.०० (तीन लाख अडसष्ट हजार फक्त)

कळावे.

आपला विश्वासू,

प्राचार्य,

कला व वाणिज्य महाविद्यालय,

माढा. जि. सोलापूर.



Co-ordinator,
I.Q.A.C.

Arts & Commerce College,
Madha, Dist. Solapur.

21.6.2016.

रयत शिक्षण संस्थेचे,
कला व वाणिज्य महाविद्यालय, माढा जि. सोलापूर
शेततळे कामाचा अहवाल जून २०१६

गेली तीन चार वर्षे राज्यात कमी पर्जन्यमान झाल्यामुळे दुष्काळजन्य परिस्थिती निर्माण झाली आहे. त्यामुळे पिण्याच्या पाण्याचा, जनावरांच्या चा-यांचा व शेतीपिकांच्या पाण्याचा प्रश्न अधिकच भिषण झाला आहे. या नैसर्गिक व काही प्रमाणात मानवनिर्मित आपत्तीवर मात करण्यासाठी यावर्षी सर्वच स्तरावर वेगवेगळे उपक्रम राबविले जात आहेत. व्यक्तीगत, सामाजिक संस्था, खाजगी संस्था, एन.जी.ओ., केंद्र व राज्य शासन यासाठी प्रयत्नशील झाले आहेत. देशाचे माजी कृषीमंत्री मा. ना. शरदचंद्रजी पवारसाहेब यांच्या दूरदृष्टीतून यासाठी अधिक उपयुक्त असे प्रकल्प नेमकेपणाने राबविले गेले. त्यासाठी त्यांनी रयत शिक्षण संस्थेलाही सामाजिक उपक्रमात सहभागी होण्यासाठी नियोजनबद्ध असे मार्गदर्शन केले. रयत शिक्षण संस्थेचे चेअरमन मा. डॉ. अनिल पाटीलसाहेब, संस्थेचे सचिव मा. डॉ. गणेश ठाकूरसाहेब, मध्य विभागीय सल्लागार मंडळाचे अध्यक्ष मा. संजीवकुमार पाटील व सर्वच मान्यवर पदाधिका-यांनी यामध्ये उत्स्फूर्त सहभाग नोंदवून कामाची सूत्रबद्ध आखणी केली. संस्थेच्या काही शाखाना महत्वपूर्ण प्रकल्प राबविण्याची जबाबदारी दिली. माढा परिसराची गरज लक्षात घेता माढा महाविद्यालयास खास बाब म्हणून शेततळ्याची कामगिरी सोपविली. त्याबद्दल सर्वांचे आभार.

माढा महाविद्यालयाला शेततळ्याची जबाबदारी दिल्यापासूनच सर्वांच्या मनांमध्ये उत्साहाचे वातावरण निर्माण झाले. मा. प्राचार्यांनी तात्काळ मिटींग बोलवून कामकाजाचे योग्य नियोजन केले. उन्हाळी सुट्टीचा कालावधी असूनही सर्व सेवक आनंदाने सहभागी झाले. शिक्षक व शिक्षकेत्तर कर्मचारी यांच्या वेगवेगळ्या टीम तयार करण्यात आल्या. जे.सी.बी., टिपर, ट्रॅक्टर व शेततळ्याच्या कामकाजासाठी, नोंदी ठेवण्यासाठी दिवस व रात्र अशा स्वरूपात कामाचे वाटप करण्यात आले व त्याचे वेळापत्रक बनविले.

रविवार दिनांक १५ मे, २०१५ रोजी महाविद्यालयाच्या स्थानिक व्यवस्थापन समितीचे सदस्य माजी आमदार मा. अॅड. धनाजीराव साठे यांच्या शुभहस्ते शेततळ्याच्या प्रकल्पाचे भूमीपूजन करण्यात आले. साधनांच्या उपलब्धतेनुसार शनिवार, दिनांक २१-५-२०१६ रोजी प्रत्यक्ष कामाला सुरवात झाली. ४५ मीटर लांब व २० मीटर रुंद आकाराचे शेततळ्याच्या तज्ञ व्यक्तींच्या मार्गदर्शनाखाली आराखडा तयार करण्यात आला. जे. सी. बी.च्या सहाय्याने खोदाई करताना सुरवातीचा अर्धा फूट मातीचा थर निघाला त्यानंतर शेवटपर्यंत मुरुमच निघाला. हा मुरुम शेततळ्याच्या चारी बाजूस टिपरमधून उचलून रचून घेतला. पाणी साठविण्याची तळ्याची क्षमता लक्षात घेता या चारही बाजू अधिक मजबूत व भक्कम होण्याची काळजी घेतली. उर्वरित मुरुम महाविद्यालयाचे क्रीडांगणाच्या सुरु असलेल्या कामासाठी, व महिला वसतिगृहाच्या रस्त्यासाठी वापरण्यात आला.



Co-ordinator,
I.Q.A.C.,
Arts & Commerce College,
Madha. Dist. Solapur.

शेततळ्याच्या आतील संपूर्ण भागास कागदासाठी काळ्या मऊ मातीचे आच्छादन देण्यात आले आहे. त्यासाठी महाविद्यालयाच्या जमिनीतील तालींची चांगली माती, टिपरव ट्रॅक्टरच्या मदतीने गोळा करून टाकली आहे. शेततळ्यामध्ये पाणी संकलित करण्याचेही योग्य नियोजन करण्यात आले आहे. महाविद्यालयाकडे असणा-या बोअरवेलच्या भोवती पाणी मुरण्यासाठी (झिरपण्यासाठी) त्याच्या कडेने चरपाडून व मोठी ताल टाकून घेण्यात आली आहे. त्यामुळे महाविद्यालयाच्या परिसरातील पाण्याचा ओघ बोअरच्या दिशेने वळविण्यात आला आहे. त्याचा फायदा बोअरवेलच्या पाणी वाढीसाठी झाला आहे. या बोअरवेलपासून शेततळ्यापर्यंत मजबूत पाईपलाईन टाकून पाणी नेण्याची व्यवस्था केली आहे. त्यामुळे बोअरचे पाणी नियमितपणे शेततळ्यात संकलित करता येणार आहे.

शेततळ्याच्या दोन बाजूस असणा-या जमिनीच्या बांधाभोवती चर पाडून बांध घालून पाणी एकत्रित गोळा करण्यात आले आहे. महाविद्यालयाच्या १९ एकर परिसरात पडणा-या पावसाचे पाणी वाहून न जाता ते या बांधांमुळे संकलित होत आहे. त्याठिकाणी शेतीपंप बसवून ते पाणी शेततळ्यात आणले जाणार आहे. त्यामुळे पाऊस काळात पडणारे पाणी वाया न जाता ते जमिनीतही झिरपणार आहे. त्याचा फायदा आपल्या शेजारील शेतकरी .. श्री. जाधव व श्री. जगताप यांच्या बोअरवेलला होणार आहे. त्यांचे शिल्लक असणारे पाणी ही त्यांनी शेततळ्याला देण्याचे विनाअट मान्य केले आहे. त्यामुळे पाणी संकलन प्रमाणात वाढ होईल.

शेततळे परिसरात महाविद्यालयाच्या दोन प्रशस्त इमारती आहेत. महिला वसतिगृहाची 1 इमारतीवरती पावसाळ्यात पडणा-या पावसाच्या पाण्याचे सायफन पध्दतीने विनाखर्ची-पाईपलाईनद्वारे शेततळ्यात आणले आहे. त्यास कोणताही इलेक्ट्रीक खर्चही येणार नाही. त्यामुळे इमारतीवरील पाणी वाया न जाता त्याचा सुयोग्य वापर करण्याचे नियोजन केले आहे.

माढा महाविद्यालयाचे शेततळे हे माढा परिसरासाठी सुरवातीपासूनच कुतूहलाचा विषय राहिले आहे. वेळोवेळी गावातील ग्रामस्थ, शेतकरी व तज्ज्ञ मंडळी शेततळ्याला प्रत्यक्ष भेट देवून कामाचे कौतूक केले. सोलापूर जिल्हयाचे उपजिल्हाधिकारी, माढयाचे तहसिलदार व कृषी विभागाचे अधिकारी यांनीही शेततळ्याच्या कामाची स्तुती केली.

एकूणच शेततळ्याच्या आधारे अंदाजे ५० ते ६० लाख लिटर पाणी संकलनाची सोय झाली आहे. त्यामुळे महाविद्यालयाची या परिसरातील ९ एकर जमीन बागायती करण्यास फायदा होणार आहे. त्याचबरोबर पाणी आडवा पाणी जिरवा, वृक्ष लागवड व संवर्धन या शासकिय योजना राबविण्यास गती येईल त्याचा फायदा केंद्र व राज्य शासन, नॅक व वने आणि कृषी विभाग यांचे पर्यावरणपूरक विविध उपक्रम अधिक गतिशिलपणे राबविता येणार आहेत. औदयोगिकीकरणाच्या वाढत्या प्रमाणामुळे पर्यावरणाचे होणारे नुकसान थोपविण्यास यामुळे काही प्रमाणात मदतच होणार आहे. तसेच त्याचा महाविद्यालयाच्या विविध मूल्यांकनासाठीही फायदा होणार आहे.

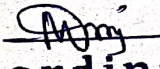
Co-ordinator,
I.Q.A.C.
Arts & Commerce College
Madha. Dist. Solapur



प्राचार्य,
कला व वाणिज्य महाविद्यालय,
माढा. जि. सोलापूर.

शेततळ्याची क्षणचित्रे



शेततळ्याचे उद्घाटन करताना स्थानिक व्यवस्थापन समितीचे सदस्य
माजी आ. मा. अॅड घनाजीशिव शोढे शेततळ प्राचार्य व सर्व जेवक



शेततळ्याच्या उद्घाटन प्रसंगी मा. प्राचार्य एजाबराव जो



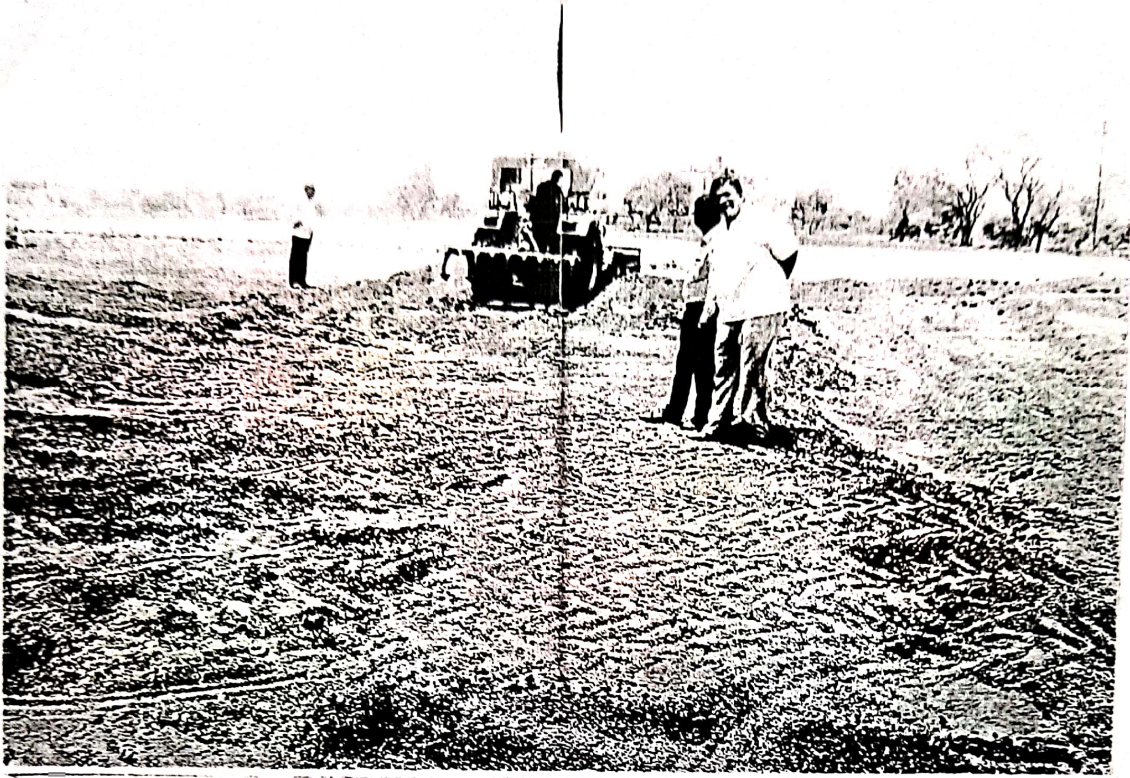

शेततळ्याच्या विकासाच्या मातीच्या वरच्या थर ट्रॅक्टरच्या
सहाय्याने बाबूला सारताना.



शेततळ्याचे काम सुरु असताना। इतकितल



शेततळ्याचे काम सुरु असताना क्षणचित्र - २

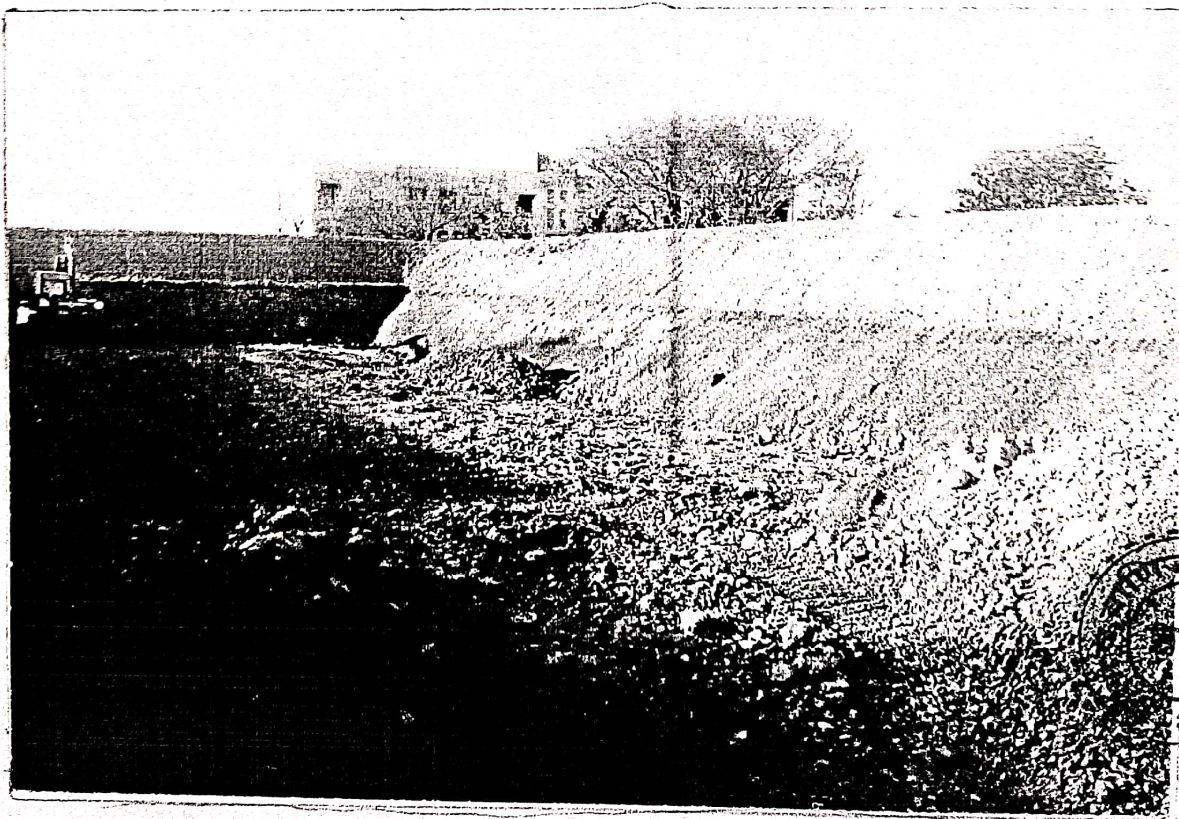

शेततळ्याचे काम सुरु असताना क्षणचित्र - २



सेततळ्याचे काम सुरु असताना क्षणचित्र - 4



सेततळ्याचे काम सुरु असताना क्षणचित्र - 5



कागद राखण्यासाठी तयार झेतले

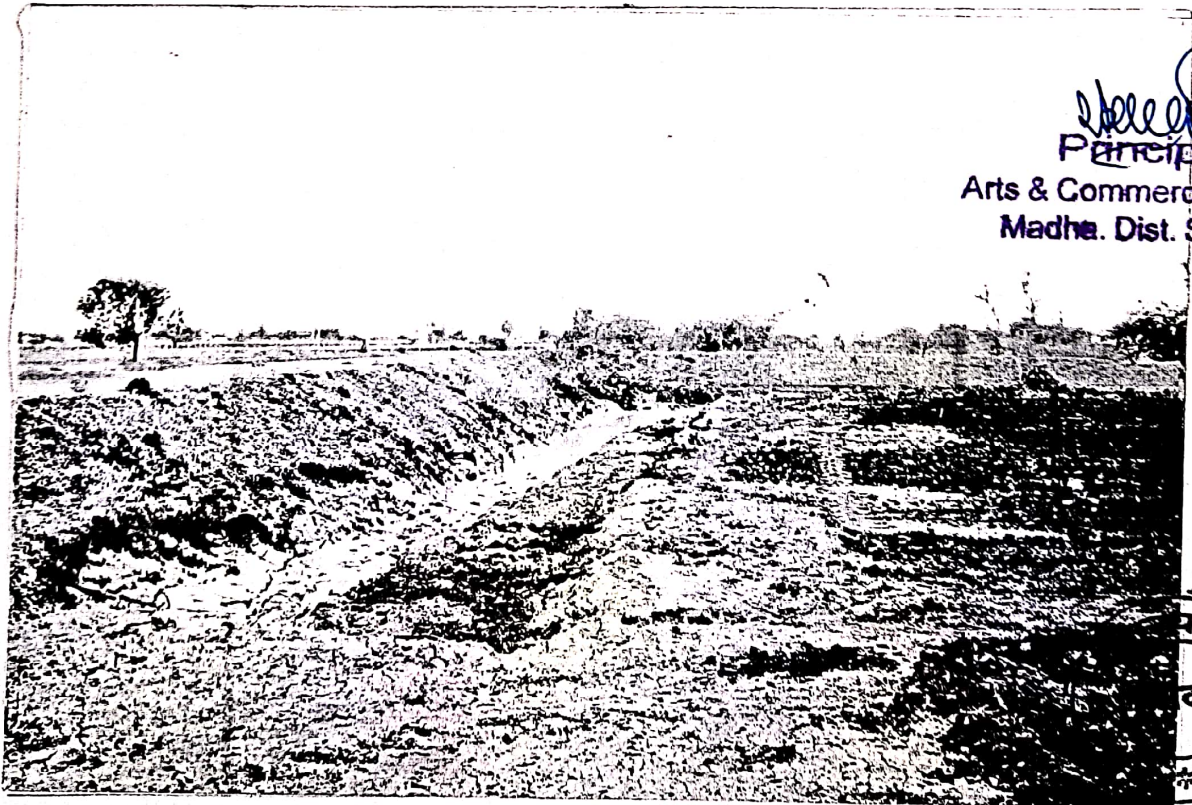

Principal,
Arts & Commerce College,
Madha. Dist. Solapur.



झेतलेल्याच्या परित्वात जल पुर्नकरण

जा. नं. ६५५
दिनांक: 7 JUN 2016

रयत शिक्षण संस्था,
मध्य विभाग, सातारा

संबंधीत विद्यालये,
रयत शिक्षण संस्था, मध्य विभाग, सातारा

विषय - जलयुक्त शिवार २०१६ मधील कामकाज माहितीबाबत

वरील विषय व संदर्भानुसार आपणास कळविण्यात येते की आपल्या शाखेमध्ये जलयुक्त शिवार प्रकल्प चालू आहेत. या प्रकल्पाचे फोटो व खालील माहिती तयार करावी व त्वरीत कार्यवाही व्हावी.

१. प्रकल्पाचे काम सुरु होणे पूर्वीचे फोटो, काम चालू असतानाचे फोटो, चित्रिकरण व संपूर्ण काम झालेनंतरचे फोटो चित्रिकरण सी डी सोबत आणावी.
२. प्रत्येक शाखेच्या जलयुक्त शिवार प्रकल्पाचा अहवाल फोटोसह तयार करून सादर करावा.
३. प्रकल्पाचा सर्व जमाखर्च विहित पद्धतीने केल्याबाबतचा तपशील, बँक पासबुक, किर्द इ. बाबीची तपासणी केली जाणार आहे.
४. प्रकल्पाचे काम पूर्ण झालेबाबत सरपंच/ तहसीलदार/ पूर्णत्वाचा दाखला

सादरच्या माहितीची पूर्तता दि. १९/०६/२०१६ पूर्वी पूर्तता करावी.

इन्स्पेक्टर,
रयत शिक्षण संस्था,
मध्य विभाग, सातारा

Principal,
Arts & Commerce College
Madha, Dist. Solapur.

स्थापना : १९७०

“स्वावलंबी शिक्षण हेच आमचे ब्रीद” - कर्मवीर

रयत शिक्षण संस्थेचे,

कनिष्ठ म.क्र.

२४,०४,००१



कला व वाणिज्य महाविद्यालय, माढा

जि.सोलापूर (महाराष्ट्र) पिन - ४१३२०९

“ सोलापूर विद्यापीठ संलग्नित ”

☎ : STD (०२१८३)

ऑफिस : २३४०२६

निवास : २३४०२४

संगणक : २३४०५३

फॅक्स : २३४०२६

प्राचार्य :

डॉ.श्री.पंजाबराव रोंगे
M.A.,M.Phil.,P.G.D.T.E.,Ph.D.

संस्थापक : पद्मभूषण डॉ. कर्मवीर भाऊराव पाटील, डी.लिट्.

नॉक मानांकन :- ‘ब’ श्रेणी

E-mail : accmadha@yahoo.com.

जावक क्र. स्मरक / २०१६-१७

दिनांक : ५/६/२०१६

प्रति -

श्री.सुप्रभाणे -

विषय : - शेतकऱ्यांसाठी ५०० भाषण कागद वरपत्रकाबाबत

महोदय,

महाविद्यालयाच्या शेतीकडे वळवण्या शेतकऱ्यांमध्ये
५०० भाषण पेपर ह्या कागद तो पेपर पुरवण दुकान वरपत्र
देणेसाठी आपण आपले वरपत्रक द्यावे. शेतकऱ्यांवर पुरवण
येवून पाहणी दुकान मागे आपण आपल्यासाठी आहेत व आपण
कागद वरपत्रक देण्या आहेत. या आपले आपले वरपत्रक
दि. १६/६/२०१६ पर्यंत महाविद्यालयास भिजवून घ्यावेता
वेद लिफाफ्यात पोस्टाने पाठवावे. शांततः ठारिळा उद्देशाने
विचार देतच जाणा नाही. देशात लोकतंत्र कागद (पेपर) चा महत्त्व
जोडणे आवश्यक आहे याची नोंद घ्यावी.

आपला विश्वसू

प्राचार्य,
कला व वाणिज्य महाविद्यालय,
माढा, जि. सोलापूर.



UNION QUALITY PLASTICS LTD

• Manufacturer of Unlliner Brand of Geomembrane •

REGD. OFFICE : 5th Floor, A.G.H Chambers, 379/381 Narsal Natha Street, Mumbai - 400009.

• T + 91 22 2344 9885 • Info@unionqualityplastics.com • www.UnionQualityPlastics.com

FACTORY : 204, GIDC Industrial Estate, Umbergaon 396171, GUJARAT

रामानंद प्लास्टीक

मोडनिंब.ता.माढा.जि.सोलापूर

प्रो.नितीन मोरे

मो.७३५०९५९५७२

Date : 15-6-2016

QUOTATION / ORDER CONFIRMATION

To, Art and commerce
college, madha.

Dear Sir,

This has reference to your enquiry regarding HDPE GEOMEMBRANE / POND Lining, we are giving our best quotation for HDPE GEOMEMBRANE / POND LINING.

- 1) Material : HDPE Lining, 500 Microns Thick, Black Color, ISI Mark 15351:2008.
- 2) Size :- 1 X 1 Sq.m
- 3) Rate :- Rs. 88 Sq. Mtr. (Total Amt.) :-
- 4) Taxes :- Inclusive
- 5) Payment :- 100% Advance
- 6) Deliver :- Within 15 to 20 days.
- 7) Prices :- Ex DELIVERED
- 8) Validity of Quotation :- 10 days.
- 9) A/C. DETAILS FOR RTGS : UNION QUALITY PLASTICS LTD.
ICICI BANK, NARIMAN POINT, A/C NO.:- 000405001418; IFSC CODE : ICICI0000004
- 10) PAN NO :- AAACU3472D

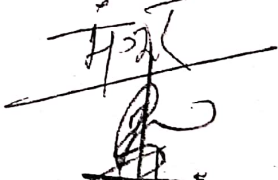
प्रधान्य,
कला व वाणिज्य महाविद्यालय,
माढा. जि. सोलापूर.

Hope our offer will meet with your requirement & favour us with your order at the earliest.

Thanking you

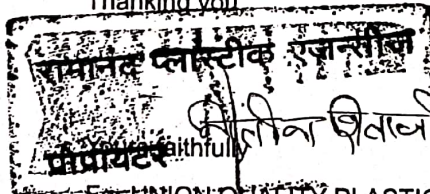

For UNION QUALITY PLASTICS LTD.

रामानंद प्लास्टीक एजन्सीज

Authorized Signatory

प्रोप्रायटर

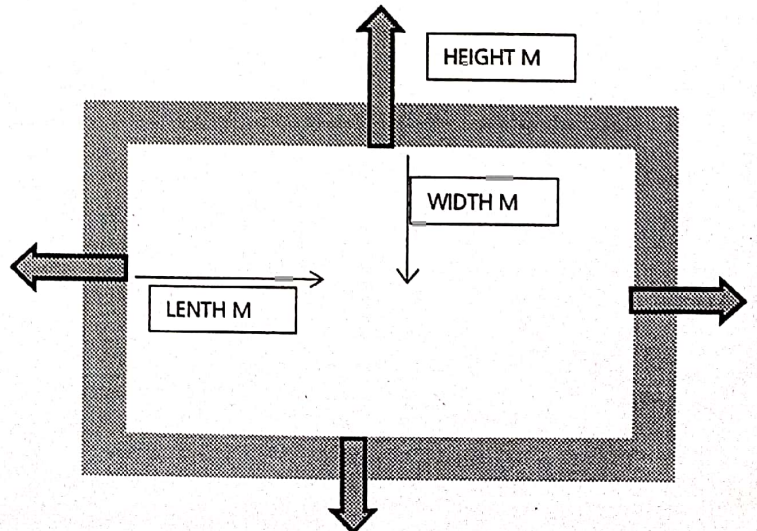



कला व वाणिज्य महाविद्यालय,

माढा. जि. सोलापूर

तुलनात्मक तक्ता

अ.नं.	साहित्याचे नाव	प्रमाण	डिलर्स व त्यांचे दर				
			जगाईला	इंटरनेशनल	मुनियन	अमोल	कृष्णा
1	HDPE Film 500 micron		५६ स्केफि	५७ स्केफि	५५ स्केफि	९० स्केफि	९० स्केफि
2	Laxing HDPE Film cutting, welding etc		१६	१५	-	-	-
			गांधी	गांधी	गांधी	गांधी	गांधी

वरील प्रमाणे तुलनात्मक रित्या दरांचा विचार केल्यास यांचे दर पत्रक कमी असल्यामुळे त्याचेकडून ५००.०० रु. खरेदी करून घ्यावे असे एक मताने ठरले. मिटींगला खालील सदस्य उपस्थित होते.

प्राचार्य,

कला व वाणिज्य महाविद्यालय,

माढा. जि. सोलापूर.

- 1) प्र. पी. व्ही. गडगाडे
- 2) प्र. डॉ. ए. ए. शेख
- 3) प्र. एन. जे. निहकी
- 4) प्र. ए. ए. ल. गंगजे
- 5) प्र. ए. ए. ए. साधु

करारनामा

करारनामा खिडू देणार. मा. प्राचार्य,
कला व वाणिज्य महाविद्यालय, मादा.

करारनामा खिडू देणार - श्री नितीन शिवाजी मोरे पु.पो. वाकी
राधानंद प्लास्टिक (प्राचीन) प्रा. लि.
उपती - ~~मुंबई~~ ~~मुंबई~~ ~~मुंबई~~ ~~मुंबई~~
हरिमोहन प्लास्टिक कोरहापूर

मी खाली सही करणार श्री नितीन शिवाजी मोरे
रा. वाकी कारजे करारनामा खिडू देणे की आधारेण महाविद्यालयाच्या
शेताखाला कागद बसविणे बाबीचे माझे कोटेशन मंजूर झाले आहे.
शेताखाला 62 x 38 = 2356 चौ. मी. कागद लागेल. 500 मसफात चा
सफर कागद मी रु. 88 प्रति चौ. मी. दराने देण्याचे मान्य केले आहे.
हुंपणीच्या वाने भाषण RT 55 वारे अँडव्हान्स म्हणून 1,50,000/- रुपये
भरणेचे आहेत. बाकी रकम आपण कागद बसवितामंतर देणेची आहे.
सफर कागदाच्या ट्रान्झपोर्ट चार्ज, फिलिंग चार्जेस वेगळे सांगणार नाहीत.
कागद बसविणेसाठी 7 मजूर आपण देणेचे आहेत. कागद आपण
पैल 24 वेगळे 10 दिवसांमध्ये येईल. फिलिंग 2 दिवसांमध्ये करवून देऊ.
येणे प्रमाणे करारनामा करवून दिला.

दि. १५/११/२०१६



करार खिडू देणार

प्राचार्य,
कला व वाणिज्य महाविद्यालय,
मादा. जि. सोलापूर.

करार खिडू देणार -

राधानंद प्लास्टिक
मु. इ. नि. व. ता. मादा. जि. सोलापूर
प्रो. नितीन मोरे
मो. ७३५०९५९५७२

सहस्र

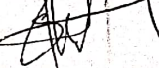
- 1) P.V. Talabhat - 
- 2) Dr. A.A. Sheikh - 
- 3) Shri. M.S. Yadav - 
- 4) Shri. Spharad More - 

Estd : 1970



Principal :
Dr. Panjabrao Rongre
M.A., M.Phil., P.G.D.T.E., Ph.D.

" Education Through Self-help Is our motto" - Karmaveer

Rayat Shikshan Sanstha's

ARTS & COMMERCE COLLEGE, MADHA

Dist. Solapur (Maharashtra) Pin : 413 209

Affiliated to Solapur University, Solapur

Padmabhushan Dr.Karmaveer Bhaurao Patil, D.Litt.

Jr. College Index No.
24.04.001

☎ : STD (02183)

Office : 234026

Home : 234024

Computer : 234053

Fax : 234026

NAAC Accredited : 'B'

E-mail : accmadha@yahoo.com.

Ref.No. : 920/2015-16

Date : 9/1/2015

प्रति,
श्री नितीन शिवाजी मोरे
मु.पो.वावी
ता.माढा जि. सोलापूर
द्वारा रामानंद प्लास्टिक्स, मोडनिंब

विषय- शेततळ्यासाठी ५०० मायक्रॉन पेपर पुरवठा करणेबाबत।

महोदय,
आपण महाविद्यालयासाठी आवश्यक असणा-या ५०० मायक्रॉन पेपरसाठी पाठविलेले आपले कोटेशन मंजूर करण्यात आलेले आहे. आपणास विनंती की, या महाविद्यालयासाठी ६२ x ३८ मिटर सार्जचा पेपर शेततळ्यासाठी बसवून दयावा. सदर पेपरसाठी आवश्यक असणारी अॅडव्हान्सची रक्कम RTGS ने पाठविण्याची व्यवस्था करीत आहे. करारनाम्याप्रमाणे कागदाचा पुरवठा वेळेत होईल याची दक्षता घेवून सहकार्य करावे, ही विनंती.
कळावे.

आपला विश्वासू,

प्राचार्य,

कला व वाणिज्य महाविद्यालय,
माढा. जि. सोलापूर.

हमी प्रमाणपत्र

१. सामान्य वापरातील पाणी साठवणूकीच्या शेततळ्याच्या बांधणीसाठी आणि सेवेसाठी खरेदीदाराला, यानंतर (व्हेंडर) उल्लेख केलेल्या युनियन क्वालिटी प्लास्टिक्स लिमिटेड कडून यानंतर (प्रॉडक्ट) उल्लेख केलेल्या रिइन्फोर्सड एचडीपीइ जीओमेम्ब्रेनच्या पुरवठ्यासाठी ही वॉरंटी आहे.
२. सामान्य परिणाम आणि वापरात टिकून राहण्याची क्षमता असल्याची आणि साहित्यातील दोषांपासून प्रॉडक्ट मुक्त असण्याची व्हेंडर हमी देत आहे.
३. बीआयएस मानांकान क्र. आयएसएस १५३५१:२००८ मध्ये प्रकाशित केलेल्या तांत्रिक तपशीलाशी प्रॉडक्ट साहित्य फारकत घेत नाही अशी खात्री व्हेंडर देत आहे.
४. प्रॉडक्टच्या उत्पादनात दोष असल्यास दोष समजल्यापासून १० दिवसांच्या आत व्हेंडरला लेखी कळविले पाहिजे. सदर दोष व्हेंडरला १० दिवसात कळविण्यात खरेदीदार अयशस्वी ठरल्यास तो दावा वैध असल्याचे मानले जाणार नाही. तक्रार केलेल्या दोषाचे स्वरूप आणि प्रमाण आपल्या प्रतिनिधीकडून पडताळून पाहण्याचा व्हेंडरला हक्क आहे आणि उत्पादनाचा पुरवठा, बदली किंवा दुरुस्ती प्रॉडक्टपर्यंत स्पष्ट आणि विनाव्यत्यय मार्ग देण्यास खरेदीदाराने अनुमती दिल्यास व्हेंडरच्या मर्जीनुसार केली जाईल.
५. साहित्याच्या पुरवठ्यापासून हमीच्या संपलेल्या आयुष्यासाठी टक्केवारी हमी संरक्षणासह शेतकऱ्याला शुल्क लागू करण्याच्या पद्धतीने प्रॉडक्टच्या पुरवठ्याच्या दिनांकापासून ५ (पाच) वर्षांच्या कालावधीसाठी ही हमी वैध असेल.
६. फक्त उत्पादन दोष असल्यास व्हेंडर प्रॉडक्ट बदलून किंवा दुरुस्त करून देईल आणि इतर कोणत्याही प्रकारची दुरुस्ती करण्याची जबाबदारी घेणार नाही.
७. प्रॉडक्टची बदली/दुरुस्ती करण्यासाठी आवश्यक असलेले कोणत्याही प्रकारचे स्थापत्य काम किंवा इतर कोणतेही काम, कोणत्याही पद्धतीने करण्यास व्हेंडर जबाबदार नसेल.
८. खालील कारणांनी दोष निर्माण झाल्याचे मानले गेल्यास ही हमी लागू असणार नाही.
 - (अ) भूकंप, चक्रीवादळ पूर इत्यादीसारखे मात्र तितकेच नसलेले दैवी प्रकोप.
 - (ब) आग, स्फोट आणि बांधाला हानीकारक म्हणून ज्ञात असलेल्या रसायनांचा बांधाशी संपर्क.
 - (क) व्हेंडर किंवा त्यांचे प्रतिनिधी सोडून इतर कोणीही व्यक्ती किंवा संस्थेने केलेली कृती(मालकाचे स्थापत्य कंत्राटदार आणि/किंवा कर्मचारी यांच्यासहित विनामर्यादा).
 - (डी) प्रॉडक्टचा गैरवापर, हेळसांड, दुरुपयोग, अयोग्य हाताळणी किंवा नासधूस.

१९७०

"स्वावलंबी शिक्षण हेच आमचे ब्रीद" - कर्मवीर

रयत शिक्षण संस्थेचे,

कला व वाणिज्य महाविद्यालय, माढा

जि.सोलापूर (महाराष्ट्र) पिन - ४१३२०९

" सोलापूर विद्यापीठ संलग्नित "

संस्थापक : पद्मभूषण डॉ. कर्मवीर भाऊराव पाटील, डी.लिट्.

कनिष्ठ म.क्र.

२४.०४.००९

☎ : STD (०२१८३)

ऑफिस : २३४०२६

निवास : २३४०२४

संगणक : २३४०५३

फॅक्स : २३४०२६

पि.पंजाबराव रोंगे
I.Phil., P.G.D.T.E., Ph.D.

नॉक मानांकन :- 'ब' श्रेणी

E-mail : accmadha@yahoo.com.

नावक क्र. सफई / २०१६-१७

दिनांक : १४/५/२०१६

प्रति,

श्री अतिथिगार्थ भाऊराव भाऊ

माढा

विषय :- जे.सी.बी. व टिपर दरपत्राबाबत

महोदय,

महाविद्यालयाच्या शेतीकडे एमएससीच्या शेतातल्या खासदार्यांनी आपले जे.सी.बी. गरीब व टिपरचे दरपत्रे केंद्र शाखे कडे दि.१५.५.२०१६ पासून वाढ करून घेतल्याने केंद्र शाखेकडे हजेरी व टिपर महाविद्यालयाकडे देऊन ठेविले.

आपले.

आपला विश्वासू.

प्राचार्य,

कला व वाणिज्य महाविद्यालय,

माढा, जि. सोलापूर.



दि. १५/५/२०१६

कला व वाणिज्य महाविद्यालय,
माढा. जि. सोलापूर

संस्थेने मंजूर केलेल्या शेततळ्याच्या खोदकामालागी
जे. सी. व्ही. मल्लीनचे दराबाबत दि. १४/५/२०१६ रोजी स्वामी ए=३० पर्यंत
कोटेदास्त भागवती रोकी कोटेदास्त मंजुरीची फॅड दि. १४-५-२०१६ रोजी
स्वामी ११:०० वाजता शास्त्री आलेल्या कोटेदास्तचा तुलनात्मक तक्ता स्वामीने
पुढाले - तुलनात्मक तक्ता

अ.नं.	साहित्याचे नाव	प्रमाण	दिलर्स व त्यांचे दर		
			आजिनाथ भागवत कावी	दिवजी स्वामी जगदीश	सी.सी. सिद्धेश्वर कचड.
	जे. सी. व्ही. मल्लीन (डिसेंबर ६८)	प्रति मास दर	₹ १०००/-	₹ १२००/-	₹ ११५०/-

वरील प्रमाणे तुलनात्मक रित्या दरांचा विचार केल्यास ... आजिनाथ भागवत माढा ... यांचे दर पत्रक कमी
असल्यामुळे त्याचेकडून ... खरेदी करुन घ्यावे असे एक मताने ठरले.
मिर्तांगला खालील सदस्य उपस्थित होते.

- ①
- ② डा. प्रानार्थ अ. पी. व्ही. मेल्ले
- ③ डा. प्रा. पी. व्ही. गणेशकर
- ④ डा. प्रा. डॉ. ए. ए. शेख
- ⑤ डा. प्रा. ए. पी. कोरडे
- ⑥ डा. प्रा. व्ही. कृष्ण
- ⑦ श्री. पाटील एम. पी.
- ⑧ श्री. गणेश्वर सी. डी.

प्राचार्य
कला व वाणिज्य महाविद्यालय
माढा, जि. सोलापूर.



कला व वाणिज्य महाविद्यालय, दि. १४-५-२०१६
माढा, जि. सोलापूर

श्रीकांगालागी गुरुद वारदड परपत्राचे वाणिज्य आनी
दोती. कोटेदान मंडलीलागी दि. १४.५.२०१६ रोजी केडड आयोजित करपाक
आनी. कोटेदान मंडलीलागी दि. १४.५.२०१६ रोजी केडड आयोजित करपाक
आनी. कोटेदान मंडलीलागी दि. १४.५.२०१६ रोजी केडड आयोजित करपाक
तुलनात्मक तक्ता

अ.नं.	साहित्याचे नाव	प्रमाण	डिलर्स व त्यांचे दर		
			आजिणाय भागावत साकी	प्रिवाजी बल्डीम जागदाड	नीरु दिवडड कमड
	दीपर प्रति डिवस (डिवेडड)	प्रति डिवस (६ मड)	रु ४००००	रु ५००००	रु ४५०००

वरील प्रमाणे तुलनात्मक रित्या दरांचा विचार केल्यास ... यांचे दर पत्रक कमी
असल्यामुळे त्याचेकडून ... खरेदी करुन घ्यावे असे एक मताने ठरले.
मिटींगला खालील सदस्य उपस्थित होते.

प्राचार्य
कला व वाणिज्य महाविद्यालय
माढा, जि. सोलापूर

- १)
- २) प्रा. प्राचार्य डॉ. पी. डी. शेणै
- ३) प्रा. प्रा. पी. व्ही. मलकाणे
- ४) प्रा. प्रा. डॉ. ए. ए. शेख
- ५) प्रा. प्रा. ए. पी. कोरव
- ६) प्रा. प्रा. वी. व्ही. कोरव
- ७) श्री. परीम एस. पी.
- ८) श्री. जोडव ही. डा.

प्रति,

श्री. प्राचार्य

इला न कारी, महाविद्यालय,

महा.

विषय - टीपर नोटेशन

कसोफ,

आपने टीपर शीट प्रति प्रिन्स

(आठ लाख) रु. 4000/- रु. गरीब.

(डिसेंबर ६६)

व जे. सी. वी. महाविद्यालय डिसेंबर ६६

प्रति लाख रु. 9200 गरीब.

आपका विश्वास,

नामंतर

Principal,
Arts & Commerce College,
Madha. Dist. Solapur

आपका विश्वास

Enuff-0

दि. १४/११/१९६६

श्री

भा. प्राचार्य स्व

कला व वाणिज्य महाविद्यालय
माहा

विषय - श्रोदकान मध्ये कोटेशन सक्षम
मधेस

आपले कडील शेततळे श्रोदकान
कारणेसाठी येपर व मध्येस सुरक्षा केल्या
कोटेशनचे पत्र मिळाले लघानुसृत माझे
दा खातीर प्रमाणे भाडे

येपर - ६ तासासाठी प्रती दिवस रु ४५००/-
मध्येस प्रती तास रु ११५०/-

वर्षा मला काम मिळणेसक्षम दिने ही देणे

Principal,
Arts & Commerce College,
Madha. Dist. Solapur.

भा. विद्यालय
श्री. सुधा प्रसा -
कला व वाणिज्य माहा

12-5-2016

मा. प्राचार्य
कला व वाणिज्य महाविद्यालय
माढा

अर्जाद्वारे → आजिनाथ भांगवत माळी

विषय → झेल लक्याच्या कामाबाबत माहिती
पुस्तक व बाबत

महामेदय विनंती करतो की आपल्या
झेल लक्याचे काम करण्याबाबत पोकलेन व
टिपर रवानगीस दशने करण्यास तयार
आहे

① पोकलेन 70 = 1000 प्रति लाख डिझीलम्य

② टिपर = 4000 प्रति इतर डिझीलम्य

वरील दशने काम करून देण्यास मी तयार
आहे लसे माझा विचार व्हावा ही नमु
विनंती

मंडळ कोषीक



Principal,
Arts & Commerce College,
Madha. Dist. Solapur.

आपला

अभिनेत

पाना : १९७०



“स्वावलंबी शिक्षण हेच आमचे ब्रीद” - कर्मवीर
रयत शिक्षण संस्थेचे,

कला व वाणिज्य महाविद्यालय, माढा

जि.सोलापूर (महाराष्ट्र) पिन - ४१३२०९

“ सोलापूर विद्यापीठ संलग्नित ”

संस्थापक : पद्मभूषण डॉ. कर्मवीर भाऊराव पाटील, डी.लिट्.

कनिष्ठ म.क्र.

२४.०४.००१

☎ : STD (०२१८३)

ऑफिस : २३४०२६

नियाम : २३४०२४

संगणक : २३४०५३

फॅक्स : २३४०२६

प्राचार्य :

डॉ.श्री.पंजाबराव रोंगे

M.A.,M.Phil.,P.G.D.T.E.,Ph.D.

नॅक मानांकन :- 'ब' श्रेणी

E-mail : accmadha@yahoo.com.

जावक क्र.

सदक/२०१६-१७

दिनांक : १०/५/२०१६

प्रति,

.....
.....
.....

विषय : जे.सी.वी. च्या दरपत्रका वावत

महोदय,

सूतगिरणी समोरील महाविद्यालयाच्या शेती मध्ये ३०X३०X३ मीटर मापाचे शेत तळे घ्यावयाचे असून त्यासंदर्भात आपण आपल्या जे.सी.पी.मशीनचे प्रति तासाचे (डिझेल सह)दर पत्रक दिनांक १४.५.२०१६ रोजी सकाळी ९.३० पर्यंत कार्यालयात द्यावेत.नंतर आलेल्या दर पत्रकाचा विचार केला जाणार नाही याची नोंद घ्यावी.

विशेष सूचना : शेततळ्याचे काम दिनांक १५.५.२०१६ रोजी सकाळी १०.०० वाजता उदघाटना नंतर लगेचच सुरु करावयाचे आहे.त्या प्रमाणे आपणास मशीन उपलब्ध करून द्यावी

लापोल.

प्रचार्य,

कला व वाणिज्य महाविद्यालय माढा

जि.सोलापूर

Rayat Shikshan Sanstha's
Arts and Commerce College, Madha, Dist- Solapur.
Farm Pond in College Campus

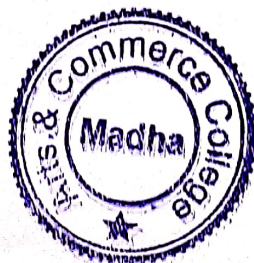
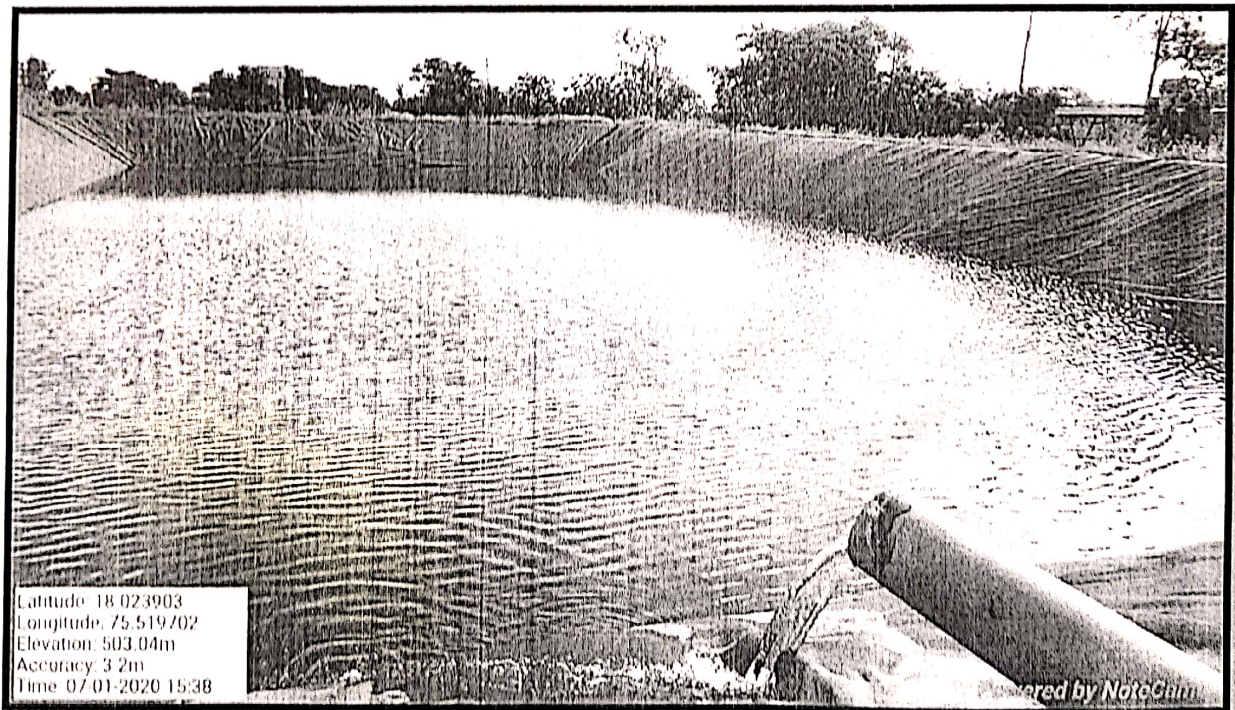
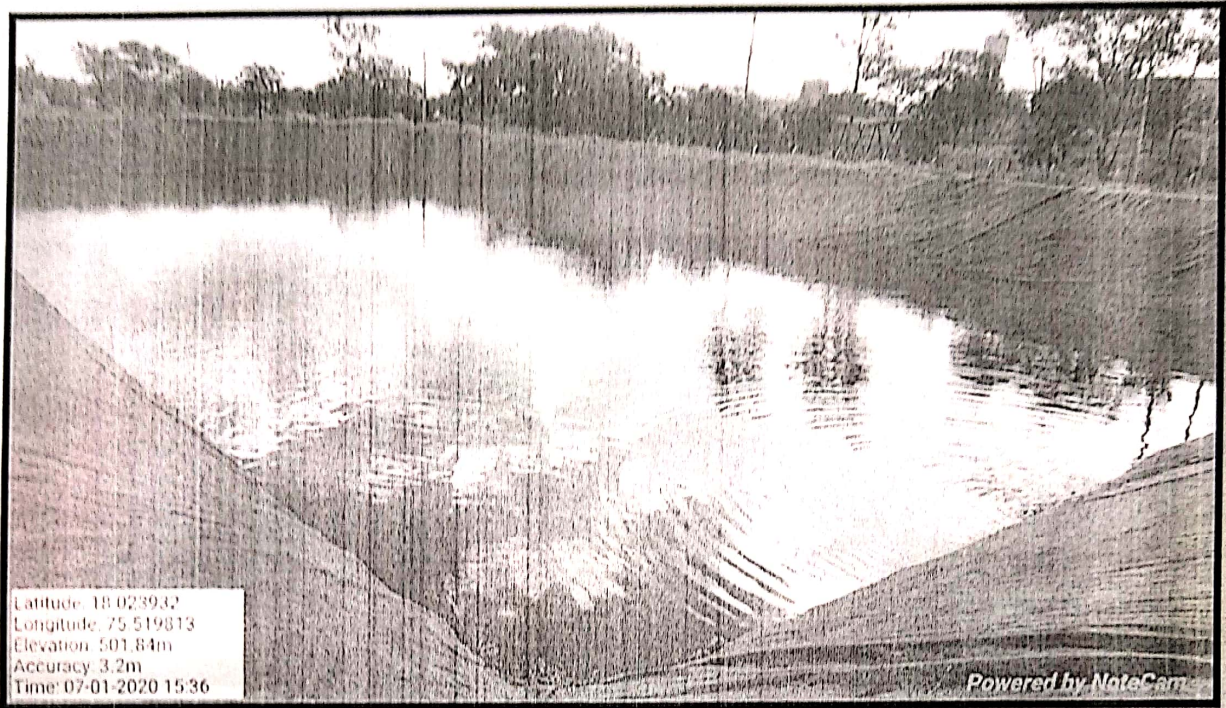

Principal,
Arts & Commerce College,
Madha, Dist Solapur